

致理科技大學
Chihlee University of Technology

114學年度五專完全免試入學 單獨招生簡章

校 址： 220305 新北市板橋區文化路1段313號
電 話： (02) 2257-6167 轉 1279；專線：(02) 2258-9016
傳 真： (02) 2258-8928
網 址： <https://www.chihlee.edu.tw/>

國中畢業生升學五專就讀之優勢

五年制專科學校為我國培育中級技術人才的重要管道之一，主要教授應用科學與技術，課程設計強調理論與實務並重，除一般理論課程之外，著重實務實習與專題製作，並鼓勵考取證照，培養一技之長，增加未來就業競爭能力。特色如下：

1. 師資

授課教師是大學師資，具高比例的專業及取得證照並具實務經驗之博士或碩士等高階師資，教學認真。

2. 完善教學設備

建置 e 化之教學設備與環境，投入專業研究教學設備與教室以發展各校重點特色，包含護理、餐旅、商管、外語、美容、幼保、設計、醫技衛生、資訊、工程科技等各種專業領域，廣設乙級及丙級證照考場，提供學生學習專業技能最佳的環境。

3. 課程與實習

具有多元選擇與適性發展的類科，包含護理、餐旅、商管、外語、美容、幼保、設計、醫技衛生、資訊、工程科技等，提供學生學習專業技能。五年一貫的課程設計，理論與實務並重；除一般理論課程之外，著重實習、實驗及實作演練，並重視考取專業證照，部分科（組）更安排職場實習，以利就業接軌。

4. 收費

教育部為貫徹十二年國民基本教育推動目標、提升技職教育品質、縮短公私立學校學費差距，符合教育機會均等原則，補助就讀高級中等學校及五年制專科學校前三年學生學費，特訂定「教育部補助高級中等學校學生學費實施要點」，以減輕學生就讀私立學校之家庭經濟負擔，協助弱勢族群學生得以圓夢。同時要特別強調的是，五專前三年免學費；私立大專校院學雜費（五專後二年）每學期減免 17,500 元，校內住宿補貼每學期 5,000 元，低收入戶或中低收入戶家庭校內住宿補貼每學期補貼 7,000 元。

5. 多元進路

在重視實務及畢業後就業發展的年代，五專成為國中畢業生升學進路的選擇。五專修業時間為五年，修滿學分即授予「副學士」學位，畢業後可立即就業或繼續升學。在就業方面，因已習得一技之長，就業之路一帆風順；在升學方面，可報考相關領域的二技，亦可參加科技校院大學部四技及一般大學二、三年級之轉學考，或就業累積 3 年職場經驗後，直接報考研究所。

*護理科請報名五專優先免試入學或北中南區五專聯合免試入學
(各招生委員會及五專進路指南 QR Code 如下)

五專優免	北區聯免	中區聯免	南區聯免	五專進路指南
				

致理科技大學 114 學年度五專完全免試入學單獨招生重要日程表

項目	日期	備註
簡章公告	114年1月15日(星期三)	請於網路下載使用（無販售紙本簡章）網址： https://exam.chihlee.edu.tw/p/412-1013-5332.php
比序項目 積分採計截止時間	114年4月30日(星期三)	
國中集體 報名時間	114年5月1日(星期四)10:00起至 114年5月7日(星期三)16:00止	<ol style="list-style-type: none"> 1. 「114學年度五專完全免試入學招生網路報名平台」（網址：https://www.jctv.ntut.edu.tw/enter5W/） 2. 國中應屆畢業生須參加就讀國中學校集體報名，每名學生僅得選擇一所招生學校之1個科（組）報名，並於就讀國中學校規定期限內繳交報名相關資料及報名費，由就讀國中學校統一辦理集體報名。 3. 請國中學校將學生報名資料於114年5月7日(星期三)前寄出。
積分查詢	114年5月14日(星期三) 10:00起	<p>請學生自行上網查詢</p> <p>當日10:00起開放上網查詢</p> <p>(網址https://exam.chihlee.edu.tw/)</p>
積分複查	114年5月14日(星期三) 10:00~12:00	學生對於積分有疑義時可申請複查，採傳真方式，傳真電話：(02)2258-8928，並請以電話：(02)2257-6167轉1279或專線(02)2258-9016確認，逾期概不受理。
公告錄取名單	114年5月15日(星期四) 10:00起	<p>請學生自行上網查詢錄取結果</p> <p>當日10:00起開放上網查詢</p> <p>(網址https://exam.chihlee.edu.tw/)</p>
錄取生報到	114年5月16日(星期五)9:00起至 114年6月13日(星期五)17:00止	請學生於114年5月15日(星期四)參閱本校招生快訊最新消息公告錄取生報到須知。 (網址 https://exam.chihlee.edu.tw/)
放棄錄取資格 期限	114年6月17日(星期二) 12:00前	錄取生完成報到後，如欲放棄錄取資格者，請填妥「錄取報到生放棄錄取資格聲明書」，傳真至：(02)2250-5596，並同時以電話：(02)2257-6167轉1205或專線(02)2257-2588確認後，再以限時掛號郵寄(郵戳為憑)至本校辦理。

備註：上述日程如遇天災（如颱風、地震等），本會得視情況延期，並公告於媒體或本校網站。

[\(https://www.chihlee.edu.tw/\)](https://www.chihlee.edu.tw/)。

致理科技大學 114 學年度五專完全免試入學單獨招生

目 錄

壹、招生依據.....	1
貳、報考資格.....	1
參、招生科（組）別名稱、招生名額及修業年限.....	1
肆、國中學校集體報名方式.....	1
伍、積分採計原則及同分比序順序.....	3
陸、積分查詢及複查.....	3
柒、錄取原則.....	3
捌、公告錄取名單.....	3
玖、錄取生報到與放棄作業.....	4
拾、招生紛爭處理程序.....	5
拾壹、附註.....	5
附錄一 招生科（組）別、名額、積分採計原則及相關資訊彙整表.....	6
附錄二 報名表（填寫範例僅供參考）.....	8
附錄三 「114 學年度五專完全免試入學單獨招生比序項目積分證明單」（輸出範例）.....	9
附表一 報名表.....	10
附表二 相關證明文件黏貼表.....	11
附表三 就讀意願（必繳）.....	12
附表四 積分複查申請表.....	13
附表五 錄取報到生放棄錄取資格聲明書.....	14
附表六 申訴表.....	15
附件一 本校簡介、五專招生科（組）別特色介紹與交通資訊.....	16

壹、招生依據

- 一、依據專科學校法、五專多元入學方案、技專校院單獨招生處理原則及教育部 112 年 8 月 8 日臺教技(一)字第 1120078010 號函核定之「致理科技大學五專完全免試入學單獨招生規定」辦理。
- 二、依據教育部 113 年 11 月 19 日臺教技(一)字第 1132303293W 號核定本校 114 學年度五專各招生管道入學招生名額。

貳、報考資格

限公立或已立案之私立國民中學應屆畢業生。

參、招生科(組)別名稱、招生名額及修業年限

招生學校代碼及名稱	招生科(組)代碼	科(組)別	一般生名額	修業年限
245 致理科技大學	24501	企業管理科	22	修業期限 5 年，修業期滿成績及格者，授予副學士學位證書；得延長修業 2 年，總計修業 7 年為限。
	24502	財務金融科	23	
	24503	會計資訊科	18	
	24504	國際貿易科	23	
	24505	應用英語科	23	
	24506	資訊管理科	20	
合 計			129	

肆、國中學校集體報名方式

一律由就讀國中學校統一辦理集體報名，每名學生僅得選擇一所招生學校之 1 個科(組)報名，並於就讀國中學校規定期限內繳交報名相關資料及報名費。

一、國中學校集體報名時間

114 年 5 月 1 日(星期四)10:00 起至 114 年 5 月 7 日(星期三)16:00 止。

二、報名作業規定

(一) 各國中學校承辦人員應依「國中學校集報系統」規定之電子檔案格式，製作學生集體報名之電子檔案資料，且須於**114年5月7日(星期三)16:00前**，透過網路上傳方式將電子檔資料傳送至「114學年度五專完全免試入學單獨招生/招生網路報名平台」(網址：<https://www.jctv.ntut.edu.tw/enter5W/>)，否則視同未完成報名手續。

(二) 列印**繳費通知單**並完成繳費，繳費證明文件，正本請留存備查。

- (三) 備齊集體報名所需各項報名資料，於受理報名時間內（郵戳為憑），以限時掛號方式寄送本校，信封封面請使用「國中學校集報系統」列印之信封封面。

郵寄地址：220305新北市板橋區文化路1段313號（致理科技大學）。

- (四) 報名電子檔案格式之規格說明及範例檔案，可至報名平台「下載專區」下載使用。

三、國中學校協助檢查學生之報名表、相關繳交資料與繳交學校名冊資料

- (一) 所有學生已填具報名表【附表一】並貼妥國民身分證正面影印本（尚未取得國民身分證者，可用健保卡正面影印本或戶口名簿影印本代替）或居留證影印本或入出境許可證影印本、相關證明文件（含學生自備之證明文件）及國中出具之「114學年度五專完全免試入學單獨招生比序項目積分證明單」正本（由國中學校集報系統產出，範例請參閱【附錄三】）於黏貼表規定處。
- (二) 本校自訂採計之「其他」審查資料：請參閱【附錄一】，並依序浮貼於【附表二】或以訂書針固定於左上方。
- (三) 免繳及減免報名費名冊（選繳）。
- (四) 報名人數統計表。
- (五) 學生報名名冊。

四、報名費繳費方式

- (一) 報名費每人新臺幣100元整。中低收入戶子女檢附證明文件者，減免報名費60%，每人報名費新臺幣40元整；低收入戶子女或直系血親尊親屬支領失業給付之子女報名檢附證明文件者，免繳報名費。學生應於就讀國中指定時間內，將報名費繳交至國中學校承辦人員。
- (二) 若報名不同校科（組），報名平台僅會產出一筆繳費資料，為國中學校報名「五專完全免試入學單獨招生」之全部學生合計應繳報名費總金額之繳費通知單，請依繳費單上之應繳報名費金額及報名平台所產出之繳費帳號，依簡章規定之繳費期限完成繳費。國中學校承辦人員可以金融機構臨櫃或ATM轉帳方式完成繳費作業，繳費證明文件正本請自行留存備查。

五、確認完成報名手續

本校確認收到學生報名表件後，即完成報名手續；若有缺件且須補件者，則由本校逕自通知國中學校或學生補件。

伍、積分採計原則及同分比序順序

- 一、本招生不採計國中教育會考成績。
- 二、學生就讀之國中學校出具「114學年度五專完全免試入學單獨招生比序項目積分證明單」（由國中學校集報系統產出，範例請參閱【附錄三】），須加蓋學校戳章，以作為同分比序之用。
- 三、各項積分採計以國中就學期間至114年4月30日(星期三)(含)前取得為限。
- 四、積分採計項目說明：「多元學習表現服務學習」上限為15分、「均衡學習」上限為28分及「其他」項目積分上限為7分（採計至小數點後第2位，小數點後第3位四捨五入），總積分為50分，詳細積分採計原則及同分比序順序請參閱【附錄一】

陸、積分查詢及複查

- 一、本會於114年5月14日(星期三)10:00起，開放學生上網查詢積分通知單，並以簡訊方式提醒學生上網查詢積分。
- 二、學生對積分有疑義時可申請複查，請114年5月14日(星期三)10:00~12:00止，填寫「積分複查申請表」【附表四】，以傳真方式(02)2258-8928向本會提出申請，並請以電話：(02)2257-6167轉1279或專線(02)2258-9016確認，逾期概不受理；複查結果由本校以電話回覆。

柒、錄取原則

- 一、報名人數未達該科招生名額時，全額錄取。
- 二、報名人數超過該科招生名額時，依成績採計之積分總和，由高至低依序錄取。
- 三、當總積分相同時，依同分比序項目順序錄取至招生人數足額，不另列備取，亦不得增額錄取。

捌、公告錄取名單

- 一、114年5月15日(星期四)10:00起公告錄取名單，請學生至本校網站「招生快訊」(<https://exam.chihlee.edu.tw/>)之最新消息公告五專完全免試入學單獨招生錄取結果查詢。
- 二、集體報名之國中學校可至「114學年度五專完全免試入學單獨招生/招生網路報名平台」查詢，網址：<https://www.jctv.ntut.edu.tw/enter5W/>。

玖、錄取生報到與放棄作業

- 一、錄取生報到方式採取「線上報到」及「現場報到」擇一辦理，亦可參閱【附錄一】招生科（組）別、名額、積分採計原則及相關資訊彙整表。
 - （一）線上報到：自114年5月16日(星期五)9:00起至6月13日(星期五)17:00止，請於規定期限內上傳報到文件，新生報到系統網址：
<https://ci.chihlee.edu.tw/CheckIn/>，如有相關問題請洽教務處註冊組，洽詢時間星期一至星期五 9:00~17:00，諮詢專線(02)2257-2588。
 - （二）現場報到：114年5月25日(星期日)13:30~15:30，報到地點另行通知，請攜帶報到文件至本校辦理報到。
 - （三）報到文件：
 - 1.中華民國國民身分證（如無，請以健保卡、戶口名簿影印本、居留證或入出境許可證代替）
 - 2.錄取生報到聲明書，請至本校網站下載
- 二、錄取生應於規定時間辦理報到，攜帶報到相關表件。所繳任何文件，如有偽造、變造、假借、冒用等不實情事者，一經查明，未入學者取消錄取資格；已入學者撤銷其學籍，且不發給任何證明文件。如在畢業後或退學後始被發覺，撤銷其學位證書或修業證明書，並公告撤銷其畢業資格。
- 三、學生如於多個入學管道（高級中等學校或五專優先免試入學）重複錄取，僅得擇一報到。
- 四、逾期未完成報到手續之錄取生，視同放棄錄取資格，錄取生不得異議。
- 五、已參加當學年度各類入學管道獲錄取且完成報到者，於本招生管道報到時，須繳交原錄取招生學校之放棄錄取資格聲明書，違者取消其錄取資格。
- 六、錄取生完成報到後，如欲放棄錄取資格者，請於114年6月17日(星期二)12:00前填妥「錄取報到生放棄錄取資格聲明書」【附表五】，傳真(02)2250-5596至教務處註冊組，並同時以電話(02)2257-6167轉1205或專線(02)2257-2588確認後，再以限時掛號郵寄(郵戳為憑)至本校辦理。
- 七、錄取生放棄錄取資格手續完成後，不得以任何理由撤回，請錄取生及家長（或監護人）慎重考慮。
- 八、錄取生已完成報到且未於簡章規定放棄期限內聲明放棄錄取資格者，不得再參加本學年度其後高級中等學校及五專各項入學招生（含續招），請謹慎考慮。
- 九、本項招生如有餘額，該餘額將回流至114學年度五專聯合免試入學招生，北中南三區聯合免試入學委員會將於114年6月20日(星期五)公告實際招生名額於各委員會網站。
- 十、以上各項內容如有變動或未盡事宜，得依本會錄取公告與錄取生報到須知辦理。

拾、招生紛爭處理程序

- 一、學生對招生事宜如有疑義，應於申訴事件發生後兩週內向本會提出書面申訴，「學生申訴書」詳見【附表六】，申訴者應為學生本人，且申訴書必須載明申訴人姓名、報名證號碼、通訊地址、聯絡電話、申訴之事實及申訴理由(含時間、地點)，於檢附相關文件及證據後，以雙掛號郵件向本會提出申訴。
- 二、學生之申訴如有下列情形者，不予受理：
 - (一) 申訴內容於招生相關法令或招生簡章內已有明確規範者
 - (二) 不具名申訴者
 - (三) 逾期申訴者
- 三、本會於接獲申訴後應開會研議，並於一個月內正式答復；必要時，應組成專案小組公正調查處理，並告知申訴人行政救濟程序。

拾壹、附註

- 一、如遇不可抗力情事影響，請至本校網站(<https://www.chihlee.edu.tw>)查詢所發布之緊急措施消息。
- 二、其他未盡事宜，以教育部核定之本校五專完完全全免試入學單獨招生規定及本會之決議為準。
- 三、本校辦理114學年度新生入學招生，學生報名資料僅做為本校招生、註冊入學及相關研究使用，且除提供報名科(組)等相關單位使用外，其餘均依照「個人資料保護法」相關規定辦理。
- 四、收費標準
 - (一) 本校114學年度學雜費收費標準依據教育部核定標準收費參考如下：前三年適用「專科以上學校學雜費收取辦法」免繳納學費，每學期僅收取雜費約為新臺幣6,646元，四年級及五年級依「教育部補助私立大專校院減免學雜費差額要點」，每學期僅收取學雜費約為新臺幣17,259元。
 - (二) 平安保險費與電腦及通訊網路使用費，以學校規定標準收費。113學年度每學期收費標準參考如下：平安保險費新臺幣310元(依學務處衛生保健組與保險公司簽訂合約後訂定收費金額)、電腦及通訊網路使用費新臺幣851元(依實際有修電腦課程者收取)。
- 五、欲查詢本校各招生科別應修科目表，可至該科網頁查詢。
- 六、有關學校各科課程規劃或提供之教學資源概況，請電詢各科辦公室或參閱本校網站(<https://www.chihlee.edu.tw>)。

附錄一 招生科(組)別、名額、積分採計原則及相關資訊彙整表

114學年度五專完全免試入學單獨招生招生科(組)別、名額及相關資訊彙整表

招生學校代碼	245	招生學校名稱	致理科技大學	聯絡電話	(02)2257-6167 轉 1279
校址	220305 新北市板橋區文化路1段313號			傳真	(02)2258-8928
招生網址	https://exam.chihlee.edu.tw/				
承辦人	招生事務中心 洪韻琦小姐		Email	js202@mail.chihlee.edu.tw	
招生科(組)別及名額	招生科(組)代碼	招生科(組)別名稱			招生名額
	24501	企業管理科			22
	24502	財務金融科			23
	24503	會計資訊科			18
	24504	國際貿易科			23
	24505	應用英語科			23
	24506	資訊管理科			20
相關資訊說明					
積分查詢及複查	<p>一、114年5月14日(星期三)10:00起開放學生上網查詢積分通知單，請至本校網頁查詢 https://www.chihlee.edu.tw。</p> <p>二、114年5月14日(星期三)10:00-14:00止，請填寫「積分複查申請表」【附表四】，傳真(02)2258-8928至本會，並請以電話：(02)2257-6167轉1279或專線(02)2258-9016確認，逾期概不受理；複查結果由本校以電話回覆。</p>				
公告錄取名單	114年5月15日(星期四)10:00起，請至本校網站查詢 https://www.chihlee.edu.tw 。				
報到	<p>一、詳細報到資訊請參閱本校網頁：https://www.chihlee.edu.tw。</p> <p>二、錄取生報到方式採取「線上報到」及「現場報到」擇一辦理：</p> <p>(一) 線上報到：自114年5月16日(星期五)9:00起至6月13日(星期五)17:00止，請於規定期限內上傳報到文件，新生報到系統網址：https://ci.chihlee.edu.tw/CheckIn/，如有相關問題請洽教務處註冊組，洽詢時間星期一至星期五9:00~17:00，諮詢專線(02)2257-2588。</p> <p>(二) 現場報到：114年5月25日(星期日)13:30~15:30，報到地點另行通知，請攜帶報到文件至本校辦理報到。</p> <p>(三) 報到文件：</p> <p>1. 中華民國國民身分證(如無，請以健保卡、戶口名簿影印本、居留證或入出境許可證代替)</p> <p>2. 錄取生報到聲明書，請至本校網站下載</p>				
報到後聲明放棄錄取資格	錄取生完成報到後，如欲放棄錄取資格者，請於114年6月17日(星期二)12:00前填妥「錄取報到生放棄錄取資格聲明書」【附表五】，傳真(02)2250-5596至教務處註冊組，並同時以電話(02)2257-6167轉1205或專線(02)2257-2588確認後，再以限時掛號郵寄(郵戳為憑)至本校辦理。				

致理科技大學 114 學年度五專完全免試入學單獨招生積分採計原則

比序項目	積分	積分計算方式		說明
多元學習表現 服務學習	15 分	2 分	每 1 學期	1. 擔任班級幹部、小老師或社團幹部任滿 1 學期得 2 分。同 1 學期同時擔任班級幹部、小老師或社團幹部，仍以 2 分採計。 2. 班級幹部除副班長、副社長，其餘副級幹部皆不採計。
		0.5 分	每 1 小時	參加校內服務學習課程及活動，或於校外參加志工服務或社區服務，滿 1 小時得 0.5 分。
均衡學習	28 分	7 分	符合 1 個領域	健康與體育、藝術、綜合活動及科技四大領域，國中前 5 學期平均成績及格達 60 分（含）以上者。
其他	7 分	1.就讀意願 2.其他優異表現資料		1.已填妥之就讀意願 (必繳)【附表三】並已簽名。 2.如另有各項檢定、技能、藝術、體育、其他競賽等優異表現證明文件之影本，以訂書針固定於左上方。
總積分	50 分			
同分比序順序		1.其他有利審查資料 2.服務學習—服務時數 3.服務學習—幹部 4.均衡學習		

附錄二 報名表 (填寫範例僅供參考)

114 學年度五專完全免試入學單獨招生報名表

※國中報名序號	招生學校代碼	245	招生科(組)代碼	24501
(學生請勿填寫)	招生學校名稱	致理科技大學	招生科(組)別名稱	企業管理科

姓名	陳筱玲				性別	<input type="checkbox"/> 男 <input checked="" type="checkbox"/> 女					
身分證統一編號	A	2	3	4	5	6	7	8	9	0	
在臺已具有合法居留身分之外國學生(填具居留證號或入出境許可證統一證號)											
出生年月日	民國 99 年 6 月 5 日										
就讀國中	臺北 縣/市 信義國中				國中學校代碼						
學生就讀班級：9 年 5 班											
通訊地址	郵遞區號：106344						聯絡電話		(02)27725182		
	臺北市大安區忠孝東路 2222 號						行動電話		0900-999-999		



比序項目	證明文件說明	檢附證明文件	積分證明單	※此欄由本校填寫			
				積分上限	核算積分	初核	複核
多元學習表現 服務學習	就讀國中或校外服務單位出具之服務學習時數證明或積分證明單	<input type="checkbox"/>	<input checked="" type="checkbox"/>	15			
均衡學習	國民中學學生個人成績證明單或積分證明單	<input type="checkbox"/>	<input checked="" type="checkbox"/>	28			
其他	1.就讀意願 2.其他優異表現資料	<input checked="" type="checkbox"/>		7			

報名及填表注意事項：

1. 招生學校名稱與招生學校代碼及科(組)別名稱與科(組)代碼不一致時，以名稱為準。
2. 證明文件類別欄位請務必勾選，並將證明文件黏貼於【附表二】。
3. 學生完成報名作業時，已詳閱簡章有關本校對於學生個人資料使用範圍、目的、對象及使用期間等相關規範，並同意本校進行後續處理。
4. 學生完成報名作業時，已詳實檢閱國中學校提供之各項積分證明且登載正確，各項證明文件皆已符合招生簡章所列規定。
5. 報名表學生及家長(監護人)須簽名或蓋章，表示已完成報名資料及提供之相關證明文件確認無誤。

學生 確認簽章	陳筱玲	家長(監護人) 確認簽章	陳德明
------------	-----	-----------------	-----

附錄三 「114 學年度五專完全免試入學單獨招生比序項目積分證明單」(輸出範例)

114 學年度五專完全免試入學單獨招生比序項目積分證明單

就讀國中：信義國中

就讀國中代碼：323505

班級：9 年 5 班

姓名：陳筱玲

身分證統一編號：A234567890

比序項目	積分核算說明	比序項目積分
多元學習表現 服務學習	擔任班級幹部、小老師或社團幹部滿 <u>2</u> 學期。 參加校內服務學習課程及活動，或於校外參加志 工服務或社區服務滿 <u>20</u> 小時。	14
均衡學習	健康與體育 5 學期平均成績 <u>90</u> 分 藝術 5 學期平均成績 <u>88</u> 分 綜合活動 5 學期平均成績 <u>75</u> 分 科技 5 學期平均成績 <u>58</u> 分	21

本表請黏貼於【附表二】規定黏貼處。

就讀國中學校戳章：



附表一 報名表

114 學年度五專完全免試入學單獨招生報名表

※國中報名序號	學校代碼	245	科(組)代碼	
(學生請勿填寫)	招生學校名稱	致理科技大學	科(組)名稱	

姓名		性別	<input type="checkbox"/> 男 <input type="checkbox"/> 女	國民身分證正面影印本黏貼處 (請實貼)			
身分證統一編號							身分證統一編號、出生年月日請影印清晰
在臺已具有合法居留身分之外國學生(填具居留證號或入出境許可證統一證號)							
出生年月日	民國	年	月	日	註：		
就讀國中	縣/市	國中	學校代碼		1.尚未取得國民身分證者，可用健保卡正面影印本或戶口名簿影印本(檢附於背面相關證明文件檢附表)代替。		
應屆畢業生： 年 班 號				2.大陸長期探親子女之居留證影印本或入出境許可證影印本。			3.在臺已具有合法居留身分之外國學生之居留證影印本或入出境許可證影印本。
通訊地址	郵遞區號：□□□□□□			住家電話			
				行動電話			

比序項目	證明文件說明	檢附證明文件	※此欄由招生學校填寫			
			積分上限	核算積分	初核	複核
多元學習表現	就讀國中或校外服務單位出具之服務學習時數證明或積分證明單	<input type="checkbox"/>	15			
均衡學習	國民中學學生個人成績證明單或積分證明單	<input type="checkbox"/>	28			
其他	1.就讀意願 2.其他優異表現資料	<input type="checkbox"/>	7			

報名及填表注意事項：

1. 招生學校名稱與招生學校代碼及科(組)別名稱與科(組)代碼不一致時，以名稱為準。
2. 證明文件類別欄位請務必勾選，並將證明文件黏貼於【附表二】。
3. 學生完成報名作業時，已詳閱簡章有關本校對於學生個人資料使用範圍、目的、對象及使用期間等相關規範，並同意本校進行後續處理。
4. 學生完成報名作業時，已詳實檢閱國中學校提供之各項積分證明且登載正確，各項證明文件皆已符合招生簡章所列規定。
5. 報名表學生及家長(監護人)須簽名或蓋章，表示已完成報名資料及提供之相關證明文件確認無誤。

學生 確認簽章		家長(監護人) 確認簽章	
------------	--	-----------------	--

附表二 相關證明文件黏貼表

隨報名表附上下列文件共____件：

- (1) 低收入戶證明、 中低收入戶證明、 直系血親尊親屬支領失業給付之子女證明影印本
(擇一繳附)
- (2) 114 學年度五專完全免試入學單獨招生比序項目積分證明單
- (3) 多元學習表現服務學習
- (4) 均衡學習
- (5) 其他，請參閱 114 學年度五專完全免試入學單獨招生 招生科(組)別、名額、積分採計原則及
相關資訊【附錄一】之說明繳交各項資料。

註：若黏貼處不足黏貼於(5)其他，可以迴紋針或訂書針固定在本表之後。

----- (1) 低收入戶、中低收入戶或直系血親尊親屬支領失業給付之子女證明影印本 -----

.....浮.....貼.....處.....

----- (2) 114 學年度五專完全免試入學單獨招生比序項目積分證明單 -----

.....浮.....貼.....處.....

----- (3) 多元學習表現服務學習 -----

.....浮.....貼.....處.....

----- (4) 均衡學習 -----

.....浮.....貼.....處.....

----- (5) 其他(包括：就讀意願【附表三】和其他優異表現) -----

.....浮.....貼.....處.....

附表三 就讀意願 (必繳)

致理科技大學 114 學年度五專完全免試入學
其他有利審查資料 就讀意願

姓名		就讀學校校名	
<p>一、請依你的升學意願填入排序(最優先選項請寫 1，其次為 2、3)</p> <p>五專，排序：_____；技術高中，排序：_____；普通高中，排序：_____</p> <p>二、請勾選你選擇本校五專的原因 (可複選)</p> <p><input type="checkbox"/> 交通便利，在地就學(離家近)</p> <p><input type="checkbox"/> 具有豐富大學資源(含設備、師資、學費補助後比較便宜)</p> <p><input type="checkbox"/> 適性學習，提早接觸專業領域，為升學或職能做準備</p> <p><input type="checkbox"/> 國際資源豐富，具有海外交換與實習的機會</p> <p><input type="checkbox"/> 充沛企業資源，獲得全國唯一連續九年，企業最愛私立科技大學第 1 名</p> <p><input type="checkbox"/> 其他(請簡要說明)_____</p> <p>三、請勾選你就讀五專的未來發展規劃</p> <p><input type="checkbox"/> 就業，畢業後進入職場工作</p> <p><input type="checkbox"/> 國內升學，報考二技或參加大學轉學考試</p> <p><input type="checkbox"/> 海外升學</p> <p><input type="checkbox"/> 其他(請簡要說明)_____</p> <p>四、自傳或就讀動機【此項為選填】</p> <p>(如：1.系科興趣、2.親友推薦就讀、3.曾參加過本校辦理研習或說明會活動)</p> <p>_____</p> <p>_____</p> <p>_____</p> <p>_____</p> <p>_____</p>			
學生本人簽名：			

其他優異表現：學生如另有各項檢定、技能、藝術、體育或其他競賽等優異表現證明文件影本以訂書針固定於左上方。

附表四 積分複查申請表

114 學年度五專完全免試入學單獨招生積分複查申請表

申請日期：114 年 月 日

招生學校 名稱	致理科技大學	招生科(組)別 名稱	
學生姓名		就讀國中 (請填全銜)	
身分證統一編號		聯絡電話	
		行動電話	
Email			
複查項目： <input type="checkbox"/> 多元學習表現服務學習 <input type="checkbox"/> 均衡學習 <input type="checkbox"/> 其他			
複查原因 (請詳述)			
複查結果及處理 (此欄由本校填寫)			

※注意事項：

1. 各項積分之複查，僅依學生報名檢附比序項目之證明文件辦理查核，不得要求補件。
2. 複查時間及方式：請於 114 年 5 月 14 日(星期三)10:00~12:00 請填妥本申請表，以傳真方式至(02)2258-8928 向本會提出申請，並請以電話：(02)2257-6167 轉 1279 或專線 (02)2258-9016 確認，逾期不予受理。

附表五 錄取報到生放棄錄取資格聲明書

114 學年度五專完全免試入學單獨招生學生放棄錄取資格聲明書 (本校存查聯)

申請日期：114 年 月 日

學生姓名		就讀國中 (請填全銜)	
身分證統一編號		聯絡電話	
		行動電話	
<p>本人因故自願放棄_____【錄取科(組)名稱】錄取資格，絕無異議，特此聲明。</p> <p>此致 致理科技大學</p> <p style="text-align: right;">學 生 簽 章：_____</p> <p style="text-align: right;">家長(監護人)簽章：_____</p>			

114 學年度五專完全免試入學單獨招生學生放棄錄取資格聲明書 (學生存查聯)

申請日期：114 年 月 日

學生姓名		就讀國中 (請填全銜)	
身分證統一編號		聯絡電話	
		行動電話	
<p>本人因故自願放棄_____【錄取科(組)名稱】錄取資格，絕無異議，特此聲明。</p> <p>此致 致理科技大學</p> <p style="text-align: right;">學 生 簽 章：_____</p> <p style="text-align: right;">家長(監護人)簽章：_____</p>			

※注意事項：

1. 已完成報到之錄取生欲放棄錄取資格者，請填妥本聲明書後傳真至(02)2250-5596，並同時以電話(02)2257-6167 轉 1205 或專線(02)2257-2588 確認後，再以限時掛號郵寄(郵戳為憑)至本校辦理。
2. 放棄錄取資格手續完成後，不得以任何理由撤回，請錄取生及家長(或監護人)慎重考慮。

附表六 申訴表

114 學年度五專完全免試入學單獨招生學生申訴表

招生學校 名稱	致理科技大學	招生科(組)別 名稱	
學生姓名		就讀國中 (請填全銜)	
身分證統一編號		聯絡電話	
		行動電話	
Email			
通訊地址			
申訴事由 (請以條列式說明)			

※注意事項：

學生對招生事宜如有疑義，應於申訴事件發生後兩週內向本會提出書面申訴，請填妥本申訴表，檢具相關證明文件，於檢附相關文件及證據後，以雙掛號郵件向本會提出申訴。

學 生 簽 章：_____

家長（監護人）簽章：_____

申訴日期： 年 月 日

114 學年度五專完全免試入學單獨招生申訴回覆表（此欄由本校填寫）

回覆內容			
------	--	--	--

回覆日期	回覆學校/單位	承辦人簽章	承辦人電話

致理科技大學學校簡介

一、本校沿革及特色

本校以「培育致知明理、誠信精勤、卓越商務人才之典範大學」為願景，以「致力於創新融合、品格實踐及幸福就業之商務科技應用大學」為定位，並以「智慧商務」與「智慧生活」為發展主軸，建立「培育商務創新與應用人才」之辦學特色。

- (一) 卓越商務大學：創新商務教育，連續 16 年榮獲教育部「教學卓越計畫」、「高等教育深耕計畫」績優學校。
- (二) 企業最愛大學：1111 人力銀行調查，連續 9 年榮獲「企業最愛大學」私立科技大學第一名。
- (三) 交通極為便捷：緊鄰捷運板南線新埔站、新北環狀線新埔民生站、板橋火車站及高鐵站，並有多線公車停靠，堪稱全國交通最便捷之私立科技大學。
- (四) 生活機能完善：位於新北市府所在地板橋市中心區，鄰近新埔、府中商圈，食衣住行育樂生活機能完善，打工機會充足。

二、學校校務發展及教學資源概況

- (一) 本校創校 60 年，學生「畢業即就業，上班即上手」的傑出表現，成為業界最樂用之人才。辦學績效卓著，近年來獲得以下榮譽：
 1. 教學品保認證：教育部科技校院校務評鑑項目全數通過，各教學單位分別通過「華文商管教育認證組織（ACCBE）」、「台灣評鑑協會」教學品保服務計畫 5 年認證。
 2. 三好典範校園：教育部評選為品德教育、生命教育、友善校園、三好典範校園等品德倫理績優學校。
 3. 虛實整合教學：發展未來教室，實體教室均設有 e 化數位教學設備，並提供多項雲端教學及學習平台，開放式課程迭獲評選優等佳績。
 4. 國際競賽優異：學生榮獲多項德國紅點、iF 設計大獎；俄羅斯、馬來西亞、波蘭發明獎以及亞洲智慧型機器人大賽金牌等榮譽。
- (二) 本校財務金融系及行銷與流通管理系設有日二技，企業管理系及行銷與流通管理系設有夜二技，五專畢業可繼續升學，取得學士學位。

三、校園 e 化及學生服務

- (一) 建立學習困擾預警制度，並全面實施輔導與補救教學措施。
- (二) 建置致理智慧校園 APP，學生透過手機即可快速了解自我學習成效概況，校園大小事及生活動態資訊。
- (三) 完善圓夢助學：遠道學生得申請學生宿舍。

四、學校對於經濟不利學生，所能提供之協助措施

本校提供各班學業績優獎學金、在校生親屬、校友及其親屬就讀本校獎助金、證照獎勵金、熱心公益獎學金及校內外各項獎助學金申請。對於經濟不利學生，另有急難紓困及校內外工讀機會可供申請，並協助辦理減免學雜費、就學貸款、學費分期付款等，學生可依相關規定申請。



致理科技大學五專招生科（組）特色介紹

24501【企業管理科】

- 一、教學特色：以「智慧商務」與「綠色行銷企劃」學習及體驗企業經營，整合企業之商業模式，應用大數據行銷研究輔助決策；並輔以實務專題製作與廣告企劃展、校外競賽、社團活動等，強化學生團隊合作、溝通協調能力。
- 二、課程規劃：積極透過實作教學，培養學生的實務經驗與專業能力，主要課程如下：
 - （一）企劃實作課程：使學生具備紮實的企劃能力，包括廣告學、廣告企劃、行銷企劃實務、簡報技巧及行銷公關等相關課程，舉辦「企劃案簡報競賽」與企管實務專題競賽」。
 - （二）總整課程：開設廣告企劃展、企管專題研究方法課程，使學生具備發現問題與抓住商機的能力。
- 三、就業發展：擔任各產業及智慧零售與流通所需行政管理人才、行銷企劃及業務人才。
- 四、升學進路：升學二技、參加大學(四技)轉學考試、畢業(或工作)3年後直接參加碩士班考試。
- 五、聯絡電話：(02)2257-6167 轉 1238，網址：<https://ba100.chihlee.edu.tw/>



24502【財務金融科】

- 一、教學特色：培育學生具備數位應用能力之企業財務或金融人才，著重與企業實務交流，學習大數據分析、金融數位行銷與智能創新應用；專三以上職場實務與升學輔導分流，並協助學生參加競賽及考取證照；學生多次榮獲教育部技職之光證照達人獎項。
- 二、課程規劃：課程根據學生升學與就業進路需求規劃，包括：
 - （一）強化語文(國文、英文)課程，奠定學生升學就業考試基礎。
 - （二）商學專業科目從專一至專五一貫式規劃，接軌商學領域二技與大學學制。
 - （三）財金專業科目搭配證照考試，培養學生就業即戰力。
- 三、就業發展：
 - （一）銀行業：銀行存匯人員、理財規劃人員。
 - （二）證券業：證券商與期貨商業務人員。
 - （三）企業財會人員：公司資金運用、財務管理人員。
 - （四）公職人員：金融類與財稅行政類公務人員。
- 四、升學進路：升學二技、參加大學(四技)轉學考試、畢業(或工作)3年後直接參加碩士班考試。
- 五、聯絡電話：(02)2257-6167 轉 1237，網址：<https://fd100.chihlee.edu.tw/>



24503【會計資訊科】

一、教學特色：

- (一) 本科以培育具備品格之會審、稅務及數位應用專業人才為重心。
- (二) 以人文及倫理素養的共同核心課程及商管知識為基礎，強調會計、審計和稅務專業知識的傳授，以及數位實務之應用，輔以外語能力之灌輸與訓練，使學生具備會審稅務實務所需的專業知識與技能。

二、課程規劃：課程不僅傳授專業理論，還強調「證照與課程並重」、「理論結合實務」及「語文與資訊技能強化」，並提供暑期「職場實習」選修課程，培養學生專業知識與實務應用能力，提升升學之實務認知與就業競爭力。

三、就業發展：

- (一) 公務機關：參加各類公職考試，如會審與稅務人員及相關財經公職人員等。
- (二) 民間機構：會計師事務所審計員、企業會計、財務或稽核人員，並具備報考會計師資格。

四、升學進路：升學二技、參加大學(四技)轉學考試、畢業(或工作)3年後直接參加碩士班考試。

五、聯絡電話：(02)2257-6167 轉 1240，網址：<https://ai100.chihlee.edu.tw/>



24504【國際貿易科】

一、教學特色：

- (一) 依據業界需求規劃國際商務經營等相關課程，強調實務與理論並重，兼顧學生升學需求。
- (二) 重視外貿實務演練，透過國貿模擬商品展實作課程，讓學生從中培養國貿專業能力。
- (三) 提供學生優質海內外研修機會，培育學生國際商貿力。

二、課程規劃：因應學生升學與就業需求，課程規劃原則如下：

- (一) 同時強化基礎課程與專業課程，提升學生升學、就業的競爭力。
- (二) 課程結合輔導證照考試，鼓勵學生參與國內外競賽，積極提升學生英語及第二外語能力。
- (三) 業界專家參與課程規劃與教學，結合課程與產業趨勢，有效促進就業實務力。

三、就業發展：進出口貿易、電子商務、國際物流等企業與公私立國際貿易相關機構、參加公職考試。

四、升學進路：升學二技、參加大學(四技)轉學考試、畢業(或工作)3年後直接參加碩士班考試。

五、聯絡電話：(02)2257-6167 轉 1239，網址：<https://it100.chihlee.edu.tw/>



24505【應用英語科】

一、教學特色：培育學生成為具備英語溝通、商務及資訊專業知能、優良品德及高度服務熱忱跨領域國際人才。

- (一) 課程、師資及設備以促進學習成效為核心。
- (二) 英語會話課由外籍教師授課，並開設外籍教師「午間英語」免費課程。
- (三) 辦學績效卓著，學生多年榮獲教育部技職之光證照達人獎。

二、課程規劃：

- (一) 課程與實務結合，邀請業界專家參與課程規劃。
- (二) 課程結合證照輔導，學生英檢成績表現優異。
- (三) 提供學生海外研修／實習機會，培養具備國際移動力專業人才。

三、就業發展：擔任會議展覽、旅遊航空業、英語教學及國際商務工作。

四、升學進路：升學二技、參加大學(四技)轉學考試、畢業(或工作)3年後直接參加碩士班考試。

五、聯絡電話：(02)2257-6167 轉 2241，網址：<https://ae100.chihlee.edu.tw/>



24506【資訊管理科】

一、教學特色：以大學的師資與業界資源為基底，定錨「資通訊科技」中階專業人才培育，本科著重在網路管理的培力，強化實務操作導向的課程設計，提供模擬環境加深實務經驗，使學生有機會考取 3 丙（軟丙、硬丙、網路架設丙級）與 1 乙證照（軟乙），增加升學就業競爭力。

二、課程規劃：課程根據學生升學與就業進路需求規劃，包括：

- (一) 資訊專業科目從專一至專五一貫式規劃，能接軌資訊領域的二技與大學學制。
- (二) 專業科目搭配 3 丙 1 乙證照，培養學生升學競爭力與就業即戰力。
- (三) 以設計思考、專案管理、小組合作、簡報製作等四面向來設計溝通與表達軟實力。

三、就業發展：畢業生可擔任科技服務廠商之技術支援工程師、資訊維運工程師、系統工程師、網路管理人員、程式設計師等資訊相關工作。

四、升學進路：升學二技、參加大學(四技)轉學考試、畢業(或工作)3年後直接參加碩士班考試。

五、聯絡電話：(02)2257-6167 轉 1313，網址：<https://im100.chihlee.edu.tw/>



致理科技大學 交通路線圖



交通路線說明：

1. 捷運：

(1)板南線：新埔站下車，往 1 號門出口左轉，沿文化路 1 段直走經第一銀行後右轉，即可到達(步行約 5 分鐘)。

(2)新北環狀線：

A.新埔民生站(Y17)下車，沿民生路 3 段直行，右轉步行文化路 1 段，即可到達 (步行約 6 分鐘)。

B.板橋站(Y16)下車，沿新站路直行，右轉步行文化路 1 段，即可到達 (步行約 10 分鐘)。

2.公車：99、245、264、310、656、657、701、793、802、805、806、813、910、918、920、930、982、橋 5、藍 17、藍 18 藍 33、藍 35、林口→捷運府中站跳蛙公車、林口→板橋跳蛙公車...等，或至大眾運輸轉乘查詢網站 (<https://e-bus.tpc.gov.tw>) 查詢。

3.火車 / 高鐵：板橋站下車，由前站北 2 門出口右轉步行文化路 1 段，即可到達(步行約 10 分鐘)。

4. 自行開車：

(1)國道 1 號(中山高)五股交流道下靠左直行，接 64 號快速道路(東向)→至板橋交流道(民生路)出口方向下橋→直行至文化路→右轉文化路直行→致理科技大學。

(2)國道 3 號(北二高)中和交流道下→往板橋方向出口，接 64 號快速道路(西向)→往萬板路出口方向下橋→直行民生路至迴轉道迴轉往文化路方向→右轉文化路直行→致理科技大學

【由台北市方向到校者】

A.經華江橋→直走文化路 2 段、1 段，過民生路口後至第一銀行後右轉，即可到達。

B.經光復橋→直走中山路至民生路口右轉，途經民生大橋直行民生路至迴轉道，迴轉文化路方向，右轉文化路直行，即可到達。

C.經華翠大橋→往板橋車站方向直行至終點下橋，往新莊方向右轉民生路直走，至迴轉道迴轉往文化路方向，右轉文化路直行，即可到達。

D.經萬板大橋→下橋直行萬板路至民生路口右轉，直行民生路至迴轉道，迴轉往文化路方向，右轉文化路直行，即可到達。

【由桃園方向到校者】

A.由省道台一線(縱貫線)經新海大橋，走新海路接漢生西路至文化路口左轉，即可到達。

B.由省道台一線(縱貫線)經大漢橋，直走民生路至文化路口右轉，即可到達。

致理科技大學

九連霸 2016 - 2024

企業最愛大學



企業管理科

養成創新、創意思維，培養新一代商業服務科技人才

財務金融科

理論與實務兼具，培養跨域與科技應用財務金融人才

會計資訊科

學習數位科技，成為全方位會計專業人才

五專部招生科系及介紹



資訊管理科

培育軟體、硬體、網路架設等專業資訊人才



應用英語科

培育國際空勤、AI數位及國際商務實務人才

國際貿易科

培養國際商貿、數位貿易、電子商務人才

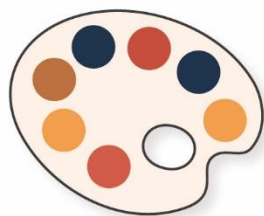

五專畢業 多元升學管道

- ★ 二技技優甄審及申請入學
- ★ 大學二、三年級轉學考
- ★ 工作滿3年，直攻碩士班



致理科技大學
Chihlee University of Technology

(02) 2257-6167 轉1279
招生服務處招生事務中心

220305 新北市板橋區文化路一段313號

www.chihlee.edu.tw



掃描QR Code 瞭解更多資訊